COMUNE DI CINQUEFRONDI
(PROVINCIA DI REGGIO CALABRIA)

VARIANTE GENERALE AL PROGRAMMA DI FABBRICAZIONE E RECUPERO URBANISTICO DEGLI INSEDIAMENTI ABUSIVI.

TAVOLA P1.c TAVOLA DI ASSONAMENTO
Rapp. 1:2.000 (CATASTALE)

PROGETTISTI:
Ing. Angelo F. RIZZIT
Arch. Maurizio CARLINO
Dott. Claudio CARDONA

CINQUEFRONDI LI' 16 marzo 1991

Delibera di Il Sindaco Il Segretario
C.C. n.
del

LEGENDA

ZONA :

- **VPA** VERDE PUBBLICO ATTREZZATO
- **VP** VERDE PRIVATO VINCOLATO
- **P** PARCHEGGI
- LIMITE DI RISPETTO CIMITERIALE
- LIMITE DI ZONA
- ELETTRODOTTI
- METANODOTTI
- **VPu** VERDE PUBBLICO
- AREE LA CUI UTILIZZAZIONE E' SUBORDINATA AGLI ADEMPIMENTI PRESCRITTI NELL'ART.54 DELLE NORME TECNICHE DI ATTUAZIONE

ZONA "A"

ZONA "B"
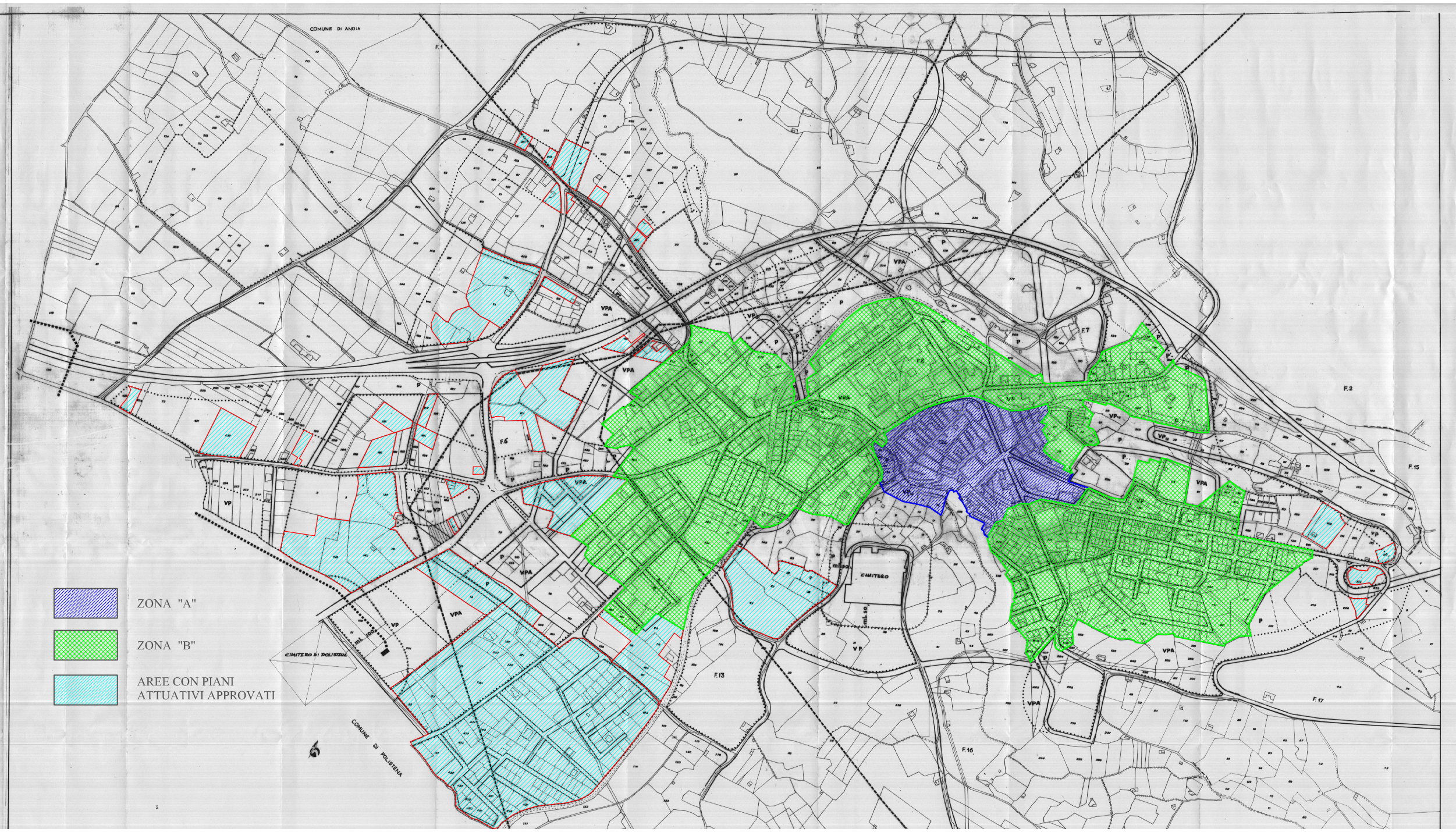
AREE CON PIANI ATTUATIVI APPROVATI